

# Essere a servizio delle fragilità per trasformarle in risorse

Namastè è una cooperativa sociale senza scopo di lucro che sviluppa progetti e servizi sociali e socio-sanitari in stretta alleanza con i soggetti del territorio (cittadini, famiglie, istituzioni pubbliche, imprese, associazioni e reti) al fine di costruire il Bene Comune, inteso come bene condiviso da tutti i membri della comunità.

Si prende cura delle fragilità, anche delle persone con disabilità, con disagio psichico, anziani, minori e adolescenti. Promuove la cu-

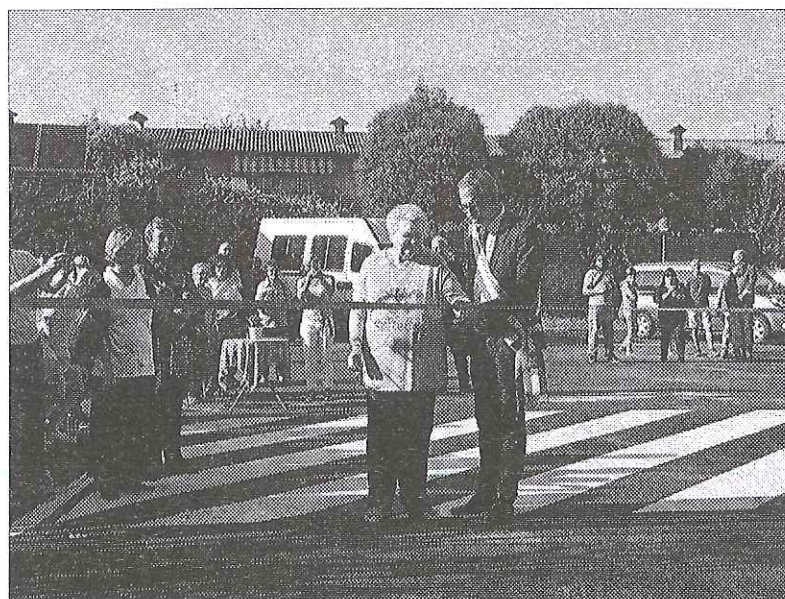

*Il sindaco Pasquale Gandolfi taglia il nastro con un'ospite del Centro Diurno*

ra della salute dei singoli e quella collettiva e genera attività imprenditoriali che favoriscono l'inserimento lavorativo di persone fragili. E' stato inaugurato sabato 29 settembre il Polo di Treviolo.

Il taglio del nastro, al termine dei lavori di riqualificazione di alcuni degli spazi dell'area Anziani di Namastè, è avvenuto alla presenza del Sindaco di Treviolo, Pasquale Gandolfi, dei rappresentanti dell'Ente Morale Arioli Dolci e di cooperativa Pugno Aperto e degli ospiti della struttura. I lavori hanno riguardato in particolare l'interno del Centro Diurno Integrato, il rifacimento del giardino del Nucleo Alzheimer, di Casa Oikos (comunità di residenzialità leggera per anziani) e degli spazi per la prossima apertura del Punto Prelievi, nonché la riqualifica dell'esterno (parcheggi auto, parcheggi bici e zona dell'attività assistita con gli asini).

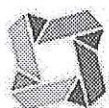

**NAMASTÉ**  
cooperativa sociale

*Il Polo di Treviolo della Cooperativa Namastè augura a tutti i cittadini di Treviolo tantissimi auguri per un sereno Natale*